



บริษัท ทอฟันทัวร์ จำกัด

โทรศัพท์ 053-021388 , 097-9356241 , 097-9356429 , 097-9235515

169/27 โครงการสตาร์อเวนิว 5 ม.4 ต.สันผักหวาน อ.หางดง จ.เชียงใหม่

ใบอนุญาตเลขที่ 21/00928 www.torfuntour.com, torfun_tour@hotmail.com

8
DAYS



TOP OF EUROPE | **SWITZERLAND**
BEAUTIFUL VILLAGE | **FRANCE**
HISTORIC & SCENIC | **GERMANY**





วันที่ 1 ออกเดินทางจากกรุงเทพฯ - นครซูริก

21.00 น. พร้อมคณะที่สนามบินสุวรรณภูมิ เคาน์เตอร์เช็คอิน H/J Thai Airways
เจ้าหน้าที่คอยอำนวยความสะดวกในการเช็คอิน

หมายเหตุ

หมายเหตุ

- 1 โปรแกรมดังกล่าวข้างต้นเป็นการนำเสนอโปรแกรมท่องเที่ยว ซึ่งอาจมีการเปลี่ยนแปลงเนื่องจากการจัดโปรแกรมของแต่ละวันเดินทางจะไม่เหมือนกัน โปรแกรมท่องเที่ยวที่สมบูรณ์ครบถ้วนจะส่งให้ท่าน 7 วันก่อนการเดินทางเท่านั้น
 2. ทางบริษัทได้เตรียมการเดินทางของคณะทัวร์ก่อน 45 วัน โดยซื้อตั๋วเครื่องบิน, เซาร์ทโด้ช, จองที่พัก, ร้านอาหาร สถานที่เข้าชมต่างๆ ไว้ล่วงหน้าให้กับกรุ๊ปทัวร์
- กรณีที่เกิดเหตุการณ์ อาทิ การยกเลิกเที่ยวบิน, การล่าช้าของสายการบิน, การพลาดเที่ยวบิน (ขึ้นเครื่องไม่ทัน), การนัดหยุดงาน, การจลาจล, ภัยพิบัติ, การถูกปฏิเสธการเข้าเมือง ทำให้การเดินทางล่าช้า หรือเหตุสุดวิสัยอื่นๆ ไม่สามารถเดินทางไปยังจุดหมายตามโปรแกรมได้ หัวหน้าทัวร์ มีสิทธิในการเปลี่ยนโปรแกรม และไม่สามารถคืนเงินค่าใช้จ่ายต่างๆ ที่ชำระแล้ว เพราะทางบริษัทฯ ได้ชำระค่าใช้จ่ายต่าง ๆ ล่วงหน้าแล้ว และหากมีค่าใช้จ่ายอื่นๆ เกิดขึ้นนอกจากในรายการทัวร์ หัวหน้าทัวร์จะแจ้งให้ท่านทราบ เพราะเป็นสิ่งที่ทางบริษัท ฯ มีอาจรับผิดชอบได้



วันที่ 2	นครซูริก - ช่งต์กัลปีเลน - ลูเซิร์น - อินเทอลาเกิน - ปีเทเนเบิร์ก	
01.05 น.	ออกเดินทางโดยสายการบิน Thai Airways เที่ยวบินที่ TG 970	
07.50 น.	ถึงนครซูริก ผ่านการตรวจคนเข้าเมือง และศุลกากร รถโค้ชรอรับคณะแล้วเดินทางสู่เมืองช่งต์กัลปีเลน	
10.30 น.	<p>นำท่านชมมหาวิหารและห้องสมุดภายในอารามสมัยศตวรรษที่ 8 ผลงานชั้นยอด สถาปัตยกรรมแบบบาโรก ตั้งตระหง่านอย่างงดงาม หน้าต่างโค้ง หน้าจั่ว เสาอิง และหอคอยคู่ที่สวนหน้าของอาคาร ก้าวเข้าสู่ด้านในผ่านประตูทางเข้า จะมีรูปปั้นที่ตั้งอยู่ในช่องเว้าต่างๆ ท่านจะพบกับแท่นบูชาหลัก ที่ประดับตกแต่งด้วยทอง รวมถึงรูปสลักอันวิจิตรมากมาย ห้องสมุดอารามแห่งช่งต์กัลปีเลน มีหนังสือและต้นฉบับตัวเขียนกว่า 170,000 รายการ ซึ่งรวมถึงต้นฉบับตัวเขียนภาษาไอร์แลนด์สมัยศตวรรษที่ 7 ไปจนถึงคัมภีร์ไบเบิลภาษาเยอรมัน และบทกวีโดยนักพรตผู้เป็นที่เคารพอย่าง รัทเพิร์ท ต้นฉบับของสถาปนิก และมีมัมมี่อียิปต์อายุ 2,700 ปี การตกแต่งภายในแบบบาโรกโรโกโก ประกอบไปด้วยเครื่องเรือนไม้ขัดเงา ภาพปูนเปียกบนเพดานโดยจิตรกรชาวชเวเบีย โยเซฟ วันเนนมาเคอร์ อารามทั้งบริเวณได้เป็นอนุสรณ์สถานที่ได้รับความคุ้มครองโดยได้ ขึ้นทะเบียนเป็นมรดกโลกขององค์การ UNESCO</p>	
12.00 น.	รับประทานอาหารกลางวัน ณ ภัตตาคาร	

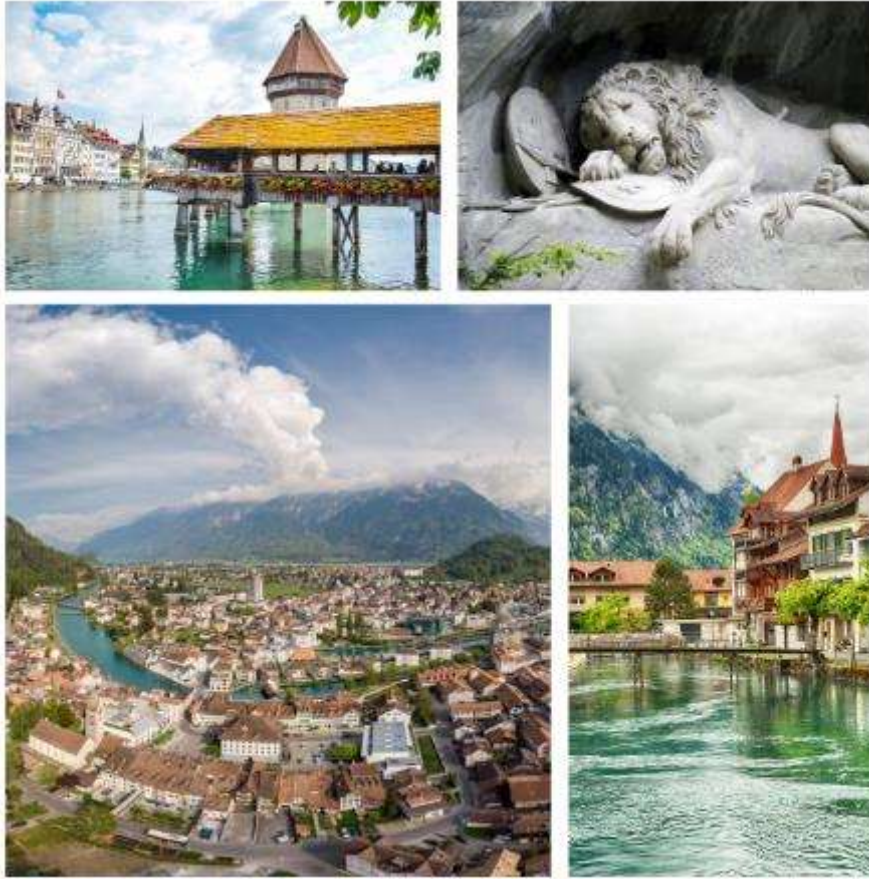

ป้าย

เดินทางสู่เมืองลูเซิร์น เมืองตากอากาศชื่อดังของสวิตเซอร์แลนด์ เป็นเวลานานกว่าศตวรรษมาแล้วที่นักท่องเที่ยวมาเยือนเมืองแห่งนี้ นำคณะไปถ่ายรูปคู่กับสะพานคาเปลทอดตัวข้ามแม่น้ำรอยส์ เป็นภาพที่ถูกใช้ในการโปรโมตเมือง แล้วไปชมสัญลักษณ์อีกอย่างหนึ่งคือ รูปสลักสิงโตหินบนหน้าผา ซึ่งสร้างขึ้นเพื่อเป็นเกียรติแก่ทหารรับจ้างชาวสวิส ที่เสียชีวิตในระหว่างการปฏิวัติฝรั่งเศส

สมควรแก่เวลาเดินทางสู่เมืองอินเทอลากัน ที่มีความสำคัญประหนึ่งเมืองหลวงของแคว้นเนอร์ โอเบอร์ลันด์ ชื่อของเมืองมาจากทำเลที่ตั้งของ 2 ทะเลสาบ Thunersee และ Brienzensee ทะเลสาบทูน (Thun)

19.00 น.

รับประทานอาหารค่ำ ณ ภัตตาคาร

พักโรงแรม Parkhotel Beatenberg ****

หรือเทียบเท่าในระดับเดียวกัน



วันที่ 3	อินทอลาเกิน – ยอดเขาเยุงเฟรา Eiger Express - ช้อปป์ - บีเทนเบิร์ก	
08.00 น.	รับประทานอาหารเช้าที่โรงแรม	Buffet
09.00 น.	<p> สู่มืองกรินเดอวาลด์ จุดสตาร์ทของการท่องเที่ยว ยอดเขาเยุงเฟรา ที่มีความสูงกว่าระดับน้ำทะเลถึง 3,454 เมตร ใต้รับการยกย่องว่าเป็น Top of Europe ขึ้นพิชิตยอดเขาโดย Jungfraubahn / Eiger Express โดยกระเช้าลอยฟ้าขนาด 26 ที่นั่งพร้อมหน้าต่างกว้างเพื่อชมวิทิวทัศน์แบบพาโนรามา ใช้เวลาขึ้นสู่ยอดเขาเพียง 1.10 ชม. (ลดลง 47 นาที) บนยอดเขามีกิจกรรมมากมายให้ท่านได้เพลิดเพลิน ลานหิมะ Sphinx จุดชมวิวที่สูงที่สุดในยุโรป และ Glacier Plateau , Ice Palace ถ้ำน้ำแข็งที่แกะสลักให้สวยงาม อยู่ใต้ธารน้ำแข็ง 30 เมตร สัมผัสกับภาพของ ธารน้ำแข็ง Aletsch ที่ยาวที่สุดในเทือกเขาแอลป์ ยาวถึง 22 กิโลเมตร และหนา 700 เมตร การสาธิตวิธีการทำช็อคโกแลต Alpine Sensation ที่จะทำให้อ่านเพลิดเพลินไปอย่างไม่รู้เบื่อ </p>	(
12.00 น.	รับประทานอาหารกลางวัน ณ ภัตตาคาร	
14.00 น.	เดินทางกลับสู่มืองอินทอลาเกิน เทียวชมเมืองอินทอลาเกิน ถนนคนเดิน Hohestrase	

19.00 น.	รับประทานอาหารค่ำ ณ ภัตตาคาร	
	พักโรงแรม Parkhotel Beatenberg **** หรือเทียบเท่าในระดับเดียวกัน	
		
วันที่ 4	อินทอลาเกิน – บาเซล - กอลมาร์	
07.00 น.	รับประทานอาหารเช้าที่โรงแรม	Buffet
08.00 น.	รถโค้ชนำคณะเดินทางสู่เมืองบาเซล เมืองอุตสาหกรรมเคมี และเมืองพรมแดนติดกับฝรั่งเศส และเยอรมนี เข้าสู่เมือง Colmar เจ้าของรางวัลอันดับที่ 3 ของสถานที่ท่องเที่ยวที่ดีที่สุดของยุโรป เมืองอันแสนโรแมนติก แห่งนี้มีความหลากหลายที่ท่านไม่ควรพลาด	
12.00 น.	รับประทานอาหารกลางวัน ณ ภัตตาคาร	
14.00 น.	เที่ยวชมเมือง กอลมาร์ ย่านเมืองเก่าได้รับการขนานนามว่าเป็น Little Venice สายแม่น้ำ Lauch ที่มีอาคารแบบกึ่งไม้ซุงตั้งเรียงรายสองฝั่ง สุดแสนจะโรแมนติก บ้านเรือนเดิมเคยเป็นที่อาศัยของคนทำไวน์. คนตกแต่งสวน. คนพายเรือ ได้รับการอนุรักษ์ให้ดูงดงามเหมือนหนึ่งนครเวนิสน้อยแห่งฝรั่งเศส ชมสถาปัตยกรรมที่เก่าแก่อีกแห่งของเมืองคือตลาด Covered	

	<p>สร้างด้วยอิฐแดงตั้งแต่ปี 1865 ปัจจุบันเป็นทั้งตลาดสด และร้านอาหารแบบ bistro</p> <p>สำหรับชาวเมืองและนักท่องเที่ยวที่ออกมานั่งตรงเทอร์เรซ ริมน้ำ ประดับไปด้วยดอกไม้หลากสีสัน</p> <p>ปล่อยเวลาไปกับสายน้ำที่ไหลเอื่อย</p> <p>กลับเข้าสู่ในกลางเมืองมีโบสถ์เซนต์มาร์ติน สร้างเสร็จในศตวรรษที่ 14 ใช้เวลาในการก่อสร้างยาวนานกว่า 100 ปี</p> <p>ปัจจุบันเป็นศูนย์กลางของเมืองและแหล่งช้อปปิ้งของคนเมืองอีกด้วย</p>	
19.00 น.	รับประทานอาหารค่ำ ณ ภัตตาคาร	
	พักโรงแรม Hotel L'Europe Colmar **** หรือเทียบเท่าในระดับเดียวกัน	
		
วันที่ 5	กอลมาร์ - ครีเบอวิลเล่ (สาธารณรัฐฝรั่งเศส) - แครกเวีย - สตาร์สบูร์ก	
08.00 น.	รับประทานอาหารเช้าที่โรงแรม	Buffet
09.00 น.	<p>นำท่านชมหมู่บ้านที่ได้รับการยกย่องให้เป็นหมู่บ้านที่สวยงามที่สุดในฝรั่งเศส Les Plus Beaux Villages de France หมู่บ้านแสนสวย Ribeauville (ครีเบอ-วิลเล่) และ Riquewahr (แครก-เวีย)</p> <p>อัญมณีเม็ดงามที่ซ่อนตัวอยู่กลางไร่องุ่น</p> <p>เมืองที่ก่อกำเนิดมาตั้งแต่ศตวรรษที่ 8</p> <p>เป็นหมู่บ้านที่ร่ำรวยไปด้วยมรดกทางสถาปัตยกรรมสุดขีดในยุคกลาง บ้านกึ่งไม้ซุงเรียงรายตลอดเส้นทางเดิน</p>	

	<p>ประดับไปด้วยดอกไม้หลากสี</p> <p>ป้ายเหล็กตัดตกแต่งหน้าร้านค้าให้ดูมีมนต์ขลัง</p> <p>อาคารบ้านเรือนแต่ละหลังทาดูด้วยสีแบบพาสเทลแลดูกลมกลืนเป็นที่น่าประทับใจ</p> <p>เหมือนเราท่านหลุดมาในโลกแห่งเทพนิยายที่งดงาม</p>	
12.00 น.	รับประทานอาหารกลางวัน ณ ภัตตาคาร	
14.00 น.	<p>เดินทางเพื่อไปเที่ยวชมเมืองสตราสบูร์ก เมืองแห่งนกกระสา</p> <p>สตราสบูร์ก เมืองหลวงและเมืองที่ใหญ่ที่สุดของ อัลซาค (Alsace)</p> <p>มีแม่น้ำอิลไหลผ่านล้อมรอบ เกาะกร็องดีล และย่าน Petite France</p> <p>โดดเด่นด้วยสถาปัตยกรรมแบบยุคกลาง</p> <p>ด้วยสถาปัตยกรรมอาคารบ้านเรือนกึ่งไม้ซุง</p> <p>ที่ยังคงอนุรักษ์เอาไว้เป็นอย่างดี</p> <p>เขตเมืองเก่าแห่งนี้ได้รับการขึ้นทะเบียนจาก UNESCO</p> <p>ให้เป็นมรดกโลก</p> <p>อีกทั้งยังเป็นเมืองท่องเที่ยวที่ขึ้นชื่อฝรั่งเศสอีกด้วย</p> <p>มหาวิหารสตราสบูร์ก</p> <p>มหาวิหารสถาปัตยกรรมโกธิคสุดวิจิตรตระการตาซึ่งเป็นศาสนสถานสำคัญของเมือง จัตุรัส Place Kléber</p> <p>สถานที่จัดตลาดคริสต์ขนาดใหญ่กลางลานกว้าง</p> <p>ที่นี่เป็นตลาดคริสต์มาสเก่าแก่ที่มีความเป็นมาตั้งแต่ปี ค.ศ. 1517</p>	
19.00 น.	รับประทานอาหารค่ำ ณ ภัตตาคาร	
	<p>พักโรงแรม พักโรงแรม Holiday Inn - Strasbourg – Nord ****</p> <p>หรือเทียบเท่าในระดับเดียวกัน</p>	



วันที่ 6	สตาร์สบูร์ก - ไฮเดลเบิร์ก - แฟรงค์เฟิร์ต - จัตุรัสโรเมอร์ - ซ็อบปิ้ง	
08.00 น.	รับประทานอาหารเช้าที่โรงแรม	Buffet
09.00 น.	รถโค้ชนำท่านเดินทางสู่ไฮเดลเบิร์ก เมืองพระราชสมภพของรัชกาลที่ 8 เป็นเมืองที่สดแสนโรแมนติกริมฝั่งแม่น้ำเน็คคาร์ ความสวยงามอันเลื่องชื่อของเมืองนี้ทำให้ มีนักท่องเที่ยวนับล้านคนในแต่ละปีต้องมาเยือน นำเข้าชมปราสาทไฮเดลเบิร์ก ที่สร้างขึ้นอยู่บนเชิงเขาเหนือแม่น้ำ สามารถมองเห็นวิวทิวทัศน์ของเมืองได้โดยรอบ โดยตัวปราสาทสร้างด้วยหินทรายสีแดงซึ่งมีอายุกว่า 900 ปี ภายในมีถ้ำเก็บไวน์ที่ใหญ่ที่สุดในโลกอีกด้วย	
12.00 น.	รับประทานอาหารกลางวัน ณ ภัตตาคาร	
14.00 น.	เดินทางสู่นครแฟรงค์เฟิร์ต เมืองศูนย์กลางทางพาณิชย์กรรม และการเงิน เข้าสู่จัตุรัสโรเมอร์เบิร์ก จุดศูนย์กลางย่านเมืองเก่า ที่คลาคล่ำไปด้วยนักท่องเที่ยว และถนนซ็อบปิ้งชื่อดัง	
18.30 น.	รับประทานอาหารค่ำ ณ ภัตตาคาร	

	<p>พักโรงแรม Essential by Dorint Frankfurt-Niederrad ****</p> <p>หรือเทียบเท่าในระดับเดียวกัน</p>	
		
วันที่ 7	แฟรงค์เฟิร์ต - รูเดสไฮม์ อัม ไรน์ - ล่องเรือแม่น้ำไรน์ - เดินทางกลับประเทศไทย	
08.00 น.	รับประทานอาหารเช้าที่โรงแรม	Buffet
09.00 น.	<p>เดินทางสู่ รูเดสไฮม์ อัม ไรน์</p> <p>เป็นเมืองน่ารักที่เต็มไปด้วยเพชรเม็ดงามทางประวัติศาสตร์</p> <p>เมืองนี้ขึ้นชื่อในด้านการผลิตไวน์</p> <p>และมีไร่องุ่นและปราสาทกระจายอยู่ทั่วขานเมือง</p> <p>ตื่นตาไปกับอาคารและสวนทางประวัติศาสตร์จำนวนมากในภูมิภาคที่น่าหลงใหลนี้ เดินเล่นในเมืองเก่าเพื่อชมสิ่งปลูกสร้างต่างๆ ที่น่าสนใจแห่งศตวรรษที่ 16</p> <p>ชมวิวอันงดงามของเมืองเก่าที่มองเห็นแม่น้ำไรน์</p> <p>และภูเขาสีเขียวในระยะไกลจาก อนุสาวรีย์นีเดอรัวัลด์</p> <p>ที่เป็นสัญลักษณ์ของความเป็นเอกภาพของเยอรมนีทั้งหมด</p>	
12.00 น.	รับประทานอาหารกลางวัน ณ ภัตตาคาร	
14.00 น.	<p>นำคณะเดินทางสู่เมืองบ็อบพาร์ด</p> <p>เมืองสำคัญสำหรับจัดงานเทศกาลประจำปีริมฝั่งแม่น้ำไรน์</p> <p>ที่มีความยาวทั้งหมด 1.320 ก.ม.</p> <p>มีความยาวเป็นอันดับสามของทวีปยุโรป</p> <p>ยังคงรักษาความเป็นเอกลักษณ์ทั้งทางด้านประวัติศาสตร์</p> <p>และทางด้านจิตใจของชาวเยอรมัน</p> <p>เมืองนี้เป็นศูนย์กลางการผลิตไวน์ที่ใหญ่ที่สุดบนแม่น้ำไรน์ตอนกลาง</p> <p>นำคณะล่องเรือชมความงดงามเรื่องราวของปราสาทต่างๆ</p>	

	<p>จากยุคโรมันและชาวเยอรมันเผ่าต่างๆยังคงมีมนต์เสน่ห์อย่างไม่เสื่อมคลาย</p> <p>แม่น้ำแห่งนี้ยังก่อให้เกิดเรื่องราวตำนานและบทเพลงต่างๆที่ทำให้ผู้คนหลงใหล จุดชมวิวน้ำพาลอเรไล (Lorelei Rock)</p> <p>อันเป็นตำนานของหญิงสาวที่คร่ำครีผู้คนที่เดินทางโดยเรือผ่านแม่น้ำสายนี้จนเข้าสู่เขตเมืองเซนต์กอร์</p>	
17.00 น.	<p>เดินทางสู่ท่าอากาศยานแฟรงค์เฟิร์ต</p> <p>เพื่อเตรียมเดินทางกลับสู่ประเทศไทย</p>	
	<p>สายการบิน Thai Airways นำท่านออกเดินทาง โดยเที่ยวบินที่ TG 923</p>	
วันที่ 8	เดินทางกลับถึงกรุงเทพฯ	
12.30 น.	<p>สายการบินไทยนำท่านเดินทางกลับถึงกรุงเทพฯ โดยสวัสดิภาพ</p>	



สำหรับท่านที่จองโปรแกรม ****บินสายการบินไทย****

- จองก่อน 90 วัน ลดท่านละ 3,000 บาท
- จองก่อน 60 วัน ลดท่านละ 1,500 บาท

Period	Tour Fare Adults	Child 4-11 With bed	Child 4-6 No bed	Single Supplement	No TKT ADL/CHD
13-20 กรกฎาคม 2567	119,000.-	107,000.-	96,000.-	12,000.-	CALL
27 ก.ค. – 03 ส.ค. 2567	119,000.-	107,000.-	96,000.-	12,000.-	CALL
10-17 สิงหาคม 2567	119,000.-	107,000.-	96,000.-	12,000.-	CALL
24-31 สิงหาคม 2567	119,000.-	107,000.-	96,000.-	12,000.-	CALL
07-14 กันยายน 2567	119,000.-	107,000.-	96,000.-	12,000.-	CALL
21-28 กันยายน 2567	119,000.-	107,000.-	96,000.-	12,000.-	CALL
12-19 ตุลาคม 2567	119,000.-	107,000.-	96,000.-	12,000.-	CALL
19-26 ตุลาคม 2567	119,000.-	107,000.-	96,000.-	12,000.-	CALL
09-16 พฤศจิกายน 2567	119,000.-	107,000.-	96,000.-	12,000.-	CALL
16-23 พฤศจิกายน 2567	119,000.-	107,000.-	96,000.-	12,000.-	CALL
23-30 พฤศจิกายน 2567	119,000.-	107,000.-	96,000.-	12,000.-	CALL
04-11 ธันวาคม 2567	119,000.-	107,000.-	96,000.-	12,000.-	CALL

14-21 ธันวาคม 2567	119,000.-	107,000.-	96,000.-	12,000.-	CALL
21-28 ธันวาคม 2567	119,000.-	107,000.-	96,000.-	12,000.-	CALL
28 ธ.ค. 67 – 04 ม.ค. 68	119,000.-	107,000.-	96,000.-	12,000.-	CALL

ค่าทัวร์รวม

- ค่าตั๋วเครื่องบินไป-กลับ รวมค่าภาษี และส่วนเพิ่มของน้ำมันเชื้อเพลิง ณ วันที่ 1 พฤษภาคม 2567
 - ค่ารถโค้ชมาตรฐานยุโรปท่องเที่ยวตามโปรแกรมที่ระบุ
 - ค่าโรงแรมที่พักระดับ 4 ดาว หรือเทียบเท่าในระดับราคาเดียวกัน โดยพักเป็นห้องแบบ Twin / Double
- **กรุณาดูรายละเอียดแนบท้ายในหัวข้อ "โรงแรมและห้องพัก (Hotel Accommodation)"**
- ค่าบริการยกกระเป๋า (Porterage) บางโรงแรมอาจไม่มีบริการเสริมในส่วนนี้
 - ค่าอาหารตามที่ระบุในรายการ คัดสรรเมนูและให้ท่านได้เลิศรสกับอาหารท้องถิ่นในแต่ละประเทศ
 - ค่าธรรมเนียมวีซ่าสวีเดนแลนด์(เชงเก้น)
 - ค่าประกันการเดินทางของ บริษัท อลิอันซ์ อยุธยา ประกันภัย จำกัด (มหาชน) (ประเทศไทย)
- จำกัดแผนการเดินทางท่องเที่ยวแบบกลุ่ม กลุ่มโครงการสูญเสียชีวิต/อวัยวะ/สายตาหรือทุพพลภาพถาวรสิ้นเชิง จากอุบัติเหตุ สำหรับผู้เอาประกันภัยอายุ 16-75 ปี จำนวนเงินเอาประกันภัย 2,000,000 บาท/ ค่ารักษาพยาบาลในต่างประเทศ 2,000,000 รวมค่ารักษาพยาบาลต่อเนื่องหลังจากกลับประเทศไทย 50,000 บาท (ภายใน 7 วันหลังจากกลับประเทศไทย)
- ครอบคลุมถึงสุขภาพที่ไม่ได้เกิดจากโรคประจำตัว
- หากมีความประสงค์จะเพิ่มความคุ้มครองในกรณีสัมภาระในการเดินทางสูญหายตลอดจนความล่าช้าของสัมภาระและเที่ยวบินกรุณาสอบถามและโปรดศึกษาจากรายละเอียดของกรมธรรม์ตามเอกสารแนบท้ายไปของทัวร์
 - ค่ายกกระเป๋าใบใหญ่ท่านละ 1 ใบ น้ำหนักไม่เกิน 23 กิโลกรัม ส่วนกระเป๋าใบเล็กอยู่ในความดูแลของท่านเองไม่เกิน 7 กิโลกรัม
 - ค่าดูแลขนส่งกระเป๋าเดินทางโดยสารการบิน , Coach Driver และ Hotel Porter service
- ในระหว่างการเดินทางท่องเที่ยว หากเกิดความเสียหาย หรือ สูญหาย หรือ ทรัพย์สินมีค่าสูญหายในทุกกรณี ท่านสามารถเรียกร้องได้ตามสิทธิที่ระบุไว้ในกรมธรรม์การเดินทางเท่านั้น
- ทางบริษัทฯ ขอสงวนสิทธิ์ความรับผิดชอบในทุกกรณี

ค่าทัวร์ไม่รวม

- ค่าทำหนังสือเดินทาง (พาสปอร์ต)
 - ค่าทิปหัวหน้าทัวร์ (โดยประมาณท่านละ 1,000 บาท)
 - ค่าทิปคนขับรถท่านละ 16 ยูโร
 - ค่าภาษีมูลค่าเพิ่ม 7% และค่าภาษีหัก ณ ที่จ่าย 3%
 - ค่าใช้จ่ายส่วนตัว อาทิ ค่าโทรศัพท์, ค่าซักรีด, ค่าเครื่องดื่มในห้องพัก
- และค่าอาหารที่สั่งมาในห้องพักค่าอาหารและเครื่องดื่มที่สั่งพิเศษในร้านอาหารนอกเหนือจากที่ทางบริษัทจัดให้ ยกเว้นจะตกลงกันเป็นกรณีพิเศษ เช่น หากท่านทานได้เฉพาะอาหารทะเลเพียงอย่างเดียว ท่านต้องมีค่าใช้จ่ายเพิ่ม
- ค่าดูแลขนส่งกระเป๋าเดินทางโดยสารการบิน , Coach Driver และ Hotel Porter service
- ในระหว่างการเดินทางท่องเที่ยว หากเกิดความเสียหาย หรือ สูญหาย หรือ ทรัพย์สินมีค่าสูญหายในทุกกรณี ท่านสามารถเรียกร้องได้ตามสิทธิที่ระบุไว้ในกรมธรรม์การเดินทางเท่านั้น
- ทางบริษัทฯ ขอสงวนสิทธิ์ความรับผิดชอบในทุกกรณี

- ชั้นวางกระเป๋า Carry On สำหรับขึ้นเครื่อง ต้องทำการจองล่วงหน้า และมีค่าใช้จ่ายในการนำขึ้นเครื่อง
 - อัตราแลกเปลี่ยนอยู่ที่ 40.15 บาท อ้างอิงจากอัตราแลกเปลี่ยน ธนาคารกรุงเทพ ณ วันที่ 8 พฤษภาคม 2024
- หากช่วงวันเดินทางมีการปรับเปลี่ยนอัตราแลกเปลี่ยนเนื่องจากเงินบาทอ่อน
- ทางบริษัทขอสงวนสิทธิ์ในการเรียกเก็บเงินส่วนต่าง
- ในกรณีที่สายการบินเรียกเก็บ Fuel Charge เพิ่มจากที่บริษัทคิดไว้ ณ วันที่ 1 พฤษภาคม 2567
- ค่าน้ำมันผันผวนที่เพิ่มขึ้น ทางบริษัทฯขอสงวนสิทธิ์ในการเรียกเก็บเพิ่มตามความเป็นจริง

การจองทัวร์ (How to make your reservation)

- หากท่านสนใจและประสงค์จะเดินทางกับ EUROPEAN HOLIDAY กรุณาติดต่อ Travel Agent ใกล้บ้านหรือที่ท่านรู้จักและเชื่อถือได้ ซึ่งจะดูแลท่านด้วยขั้นตอนที่ง่าย สะดวก และมีประสิทธิภาพ เพื่อเป็นการยืนยันการเดินทางของท่าน
- กรุณาจองทัวร์และชำระเงินมัดจำล่วงหน้า 30,000 บาทต่อผู้เดินทางหนึ่งท่าน ภายใน 3 วันนับจากวันที่จอง หรือภายใน 90-45 วัน ซึ่งเงินมัดจำดังกล่าวจะเป็นการยืนยันการจองของท่าน
- กรุณาชำระค่าทัวร์ส่วนที่เหลือล่วงหน้า 45 วันก่อนการเดินทาง หากท่านไม่ชำระเงินส่วนที่เหลือตามวันที่กำหนด ทางบริษัทฯถือว่าท่านยกเลิกการเดินทางโดยไม่มีเงื่อนไข
- ยกเลิกก่อนการเดินทาง 30 วัน ทางบริษัทฯจะคืนค่าใช้จ่ายที่สามารถคืนได้
- ยกเลิกก่อนการเดินทางน้อยกว่า 30 วัน ไม่คืนค่าทัวร์ ค่าวีซ่า และค่าโรงแรม (หัก 100% ของค่าทัวร์)

ทางบริษัทฯ ขอสงวนสิทธิ์ในการไม่รับจองทัวร์ (Cannot make your reservation)

เนื่องจากสถานที่ท่องเที่ยวต่างๆ ในโปรแกรมไม่เอื้ออำนวยต่อบุคคลดังต่อไปนี้

ทางบริษัทฯ ขอสงวนสิทธิ์ในการไม่รับจองทัวร์สำหรับลูกค้าดังต่อไปนี้

1. เด็กที่มีอายุในระหว่างแรกเกิดถึง 4 ขวบ
2. ผู้สูงอายุที่มีความจำเป็นต้องใช้วีลแชร์, ไม้เท้า หรือเครื่องมือต่างๆ ในการพยุงตัว
3. ผู้เดินทางที่บ่งบอกการเป็นบุคคลไร้ความสามารถ

การยกเลิกการจองทัวร์ (Cancellation Charge)

- ยกเลิกก่อนการเดินทาง 30 วัน ●

ทางบริษัทฯจะคืนค่าใช้จ่ายที่สามารถคืนได้

- ยกเลิกก่อนการเดินทางน้อยกว่า 30 วัน ●

ไม่คืนค่าทัวร์ ค่าวีซ่า และค่าโรงแรม (หัก 100% ของค่าทัวร์)

- หากท่านยกเลิกการเดินทางในเงื่อนไขใด เงื่อนไขหนึ่ง แต่ท่านสามารถหาผู้เดินทางมาแทนได้

โดยสามารถยื่นขอวีซ่าได้ทันตามกำหนดเวลา ทางบริษัทฯ จะคิดค่าใช้จ่ายเพิ่มคือค่าวีซ่า และค่าเปลี่ยนชื่อตัวเท่านั้น

และต้องไม่อยู่ในเงื่อนไขของตัวที่ NON-CHANGE NAME & NON-REFUND

- หากท่านยกเลิกการเดินทาง อันเนื่องมาจากบุคคลใดบุคคลหนึ่งในคณะของท่านไม่ได้รับการพิจารณาอนุมัติวีซ่า ไม่ว่าด้วยเหตุผลใดๆ ก็ตามอันเป็นการพิจารณาของสถานทูต ซึ่งการยกเลิกเฉพาะบุคคลหรือยกเลิกพร้อมกันทั้งหมด

ให้ถือเป็นการยกเลิกตามเงื่อนไขของวันเวลาที่ยกเลิกดังกล่าวข้างต้น

ในกรณีที่ท่านไม่แน่ใจว่าจะได้รับการพิจารณาอนุมัติวีซ่าจากทางสถานทูต ทางบริษัทขอแนะนำให้ท่านยื่นขอวีซ่าแบบเดี่ยว ซึ่งจะรู้ผลเร็วกว่าการยื่นขอวีซ่าแบบกรุ๊ป

บริษัทฯ ขอสงวนสิทธิ์ในการยกเลิกการเดินทางในกรณีที่ผู้เดินทาง ต่ำกว่า 15 ท่าน โดยที่จะแจ้งให้ผู้เดินทางทราบล่วงหน้าก่อน 15 วัน และขอสงวนสิทธิ์ในการเปลี่ยนแปลงการท่องเที่ยว รวมทั้งไม่สามารถรับผิดชอบจากกรณีที่เกิดเหตุจำเป็นสุดวิสัยดังนี้

การล่าช้าของสายการบิน, การนัดหยุดงาน, ภัยธรรมชาติ, การก่อจลาจล, อุบัติเหตุ ฯลฯ

และทางบริษัทฯ จะไม่รับผิดชอบค่าใช้จ่ายที่เกิดขึ้น หากท่านถูกปฏิเสธการเข้าเมือง

อันเนื่องจากการกระทำที่สื่อไปในทางผิดกฎหมายหรือการหลบหนีเข้าเมือง ฯลฯ และจะไม่คืนเงินค่าทัวร์ที่ท่านชำระมาแล้ว

ตั๋วเครื่องบิน (Air Ticket)

ในการเดินทางเป็นหมู่คณะ ผู้โดยสารจะต้องเดินทางไป-กลับพร้อมกัน หากต้องการเลื่อนวันเดินทางกลับ ท่านจะต้องชำระค่าใช้จ่ายส่วนต่างที่สายการบินเรียกเก็บ และการจัดที่นั่งของกรุ๊ป เป็นไปโดยสายการบินเป็นผู้กำหนด ซึ่งทางบริษัทฯ ไม่สามารถเข้าไปแทรกแซงได้ และในกรณียกเลิกการเดินทาง ถ้าทางบริษัทฯ ได้ดำเนินการออกตั๋วเครื่องบินไปแล้ว ผู้เดินทางต้องรอ REFUND ตามระบบของสายการบินเท่านั้น และหากท่านไม่แน่ใจในวันเดินทางดังกล่าว กรุณาตรวจสอบกับเจ้าหน้าที่ฯ เพื่อยืนยันในกรณีที่ตั๋วเครื่องบินสามารถทำ REFUND ได้หรือไม่

การสะสมไมล์ของสายการบิน (Mileage Claim)

การเดินทางเป็นหมู่คณะของการสายการบินเอมิเรตส์ แอร์ไลน์ สอบถามการเป็นสมาชิก Emirates Skywards และการสะสมไมล์จะเป็นไปตามที่สายการบินกำหนด

โรงแรมและห้องพัก (Hotel Accommodation)

- ห้องพักแบบ Twin คือห้องพักที่มีเตียงเดี่ยวขนาดเด็ก 3.5 ฟุต 2 เตียงในหนึ่งห้อง / สำหรับพัก 2 ท่าน
- ห้องพักแบบ Double คือห้องพักที่มีเตียงขนาด Queen Size ขนาด 5 ฟุต 1 เตียง / สำหรับพัก 2 ท่าน
- ห้องพักแบบ Triple Room คือห้องพักที่เตียงขนาด 5 ฟุต 1 เตียง+3.5 ฟุต 1 เตียง / หรือเตียง 3.5 ฟุต 3 เตียง / สำหรับผู้พัก 3 ท่าน (ทั้งนี้ขึ้นอยู่กับการวางผังมาตรฐานในแต่ละโรงแรมที่แตกต่างกันในแต่ละประเทศ)
- ห้องพักแบบ Single คือห้องพักที่มีเตียงขนาดเล็กขนาด 3.5 ฟุต 1 เตียงในหนึ่งห้อง / สำหรับพัก 1 ท่าน
- ห้องพักแบบ Double Single Used คือห้องพักที่มีเตียงขนาด Queen Size ขนาด 5 ฟุต 1 เตียง / สำหรับพัก 1 ท่าน
- ห้องพักในโรงแรมเป็นแบบห้องพักคู่ (Twin / Double) ในกรณีที่ท่านมีความประสงค์จะพักแบบ 3 ท่าน / 3 เตียง (Triple Room) ขึ้นอยู่กับข้อกำหนดของห้องพัก และการวางรูปแบบของห้องพักของแต่ละโรงแรม ซึ่งมักมีความแตกต่างกัน ซึ่งอาจจะทำให้ท่านไม่ได้ห้องติดกันตามที่ต้องการ

• โรงแรมหลายแห่งในยุโรปจะไม่มีเครื่องปรับอากาศ เนื่องจากอยู่ในแถบที่มีอุณหภูมิต่ำ เครื่องปรับอากาศที่มีจะให้บริการในช่วงฤดูร้อนเท่านั้น

• ในกรณีที่มีการจัดประชุมนานาชาติ (Trade Fair) เป็นผลให้ค่าโรงแรมสูงขึ้น 3-4 เท่าตัว บริษัทฯ ขอสงวนสิทธิ์ในการปรับเปลี่ยน หรือย้ายเมืองเพื่อให้เกิดความเหมาะสม

• โรงแรมในยุโรปที่มีลักษณะเป็น Traditional Building ห้องที่เป็นห้องเดี่ยวอาจเป็นห้องที่มีขนาดกะทัดรัด และไม่มีอ่างอาบน้ำ ซึ่งขึ้นอยู่กับข้อกำหนดของแต่ละโรงแรมนั้น ๆ และห้องแต่ละห้องอาจมีลักษณะแตกต่างกันด้วย

หากท่านต้องการความสะดวกสบายและห้องใหญ่กว่า ท่านสามารถจ่ายเพิ่มเป็นห้องแบบ DOUBLE SINGLE USE เป็นค่าใช้จ่ายเพิ่มเติมได้

สถานที่เข้าชม (Reservation Fee & Entrance Fee)

การจัดโปรแกรมทัวร์เป็นการกำหนดโปรแกรมตลอดทั้งปี หากวันเดินทางดังกล่าวตรงกับวันที่สถานที่เข้าชมนั้น ๆ ปิดทำการ หรือ ปิดโดยมิได้แจ้งล่วงหน้า หรือ การเปิดรับจองผ่านทาง Online โดยในวันที่คณะจะเข้าชมไม่สามารถจองผ่านระบบดังกล่าวได้ ทางบริษัทฯจะคืนเงิน Entrance Fee ตามที่ระบุไว้ในเอกสารของสถานที่นั้น ๆ หรือ สลับโปรแกรมเพื่อให้ท่านได้เข้าชมสถานที่ดังกล่าวได้ แต่หากมีการล่าช้า หรือเหตุหนึ่งเหตุใดในระหว่างการเดินทาง เป็นผลทำให้ท่านไม่สามารถเข้าชมสถานที่ดังกล่าวได้ ทางบริษัทฯจะไม่มีคืนเงินใดให้แก่ท่าน เนื่องจากได้ชำระ Reservation Fee ไปแล้ว

กรุณาสอบถามรายละเอียดสถานที่เข้าชมจากเจ้าหน้าที่ในช่วงวันเดินทางของท่านก่อนชำระเงิน

สัมภาระและค่าพนักงานยกสัมภาระ (Porter)

- ค่าขนกระเป๋าไปยังห้องพักรวมทุกโรงแรมโดยส่วนใหญ่ทางโรงแรมจะเรียกใช้บริการ Outsource หากมีการเสียหาย, กระเป๋าแตก, ล้อหลุด หรือส่วนใดส่วนหนึ่งเสียหาย **ทางโรงแรมไม่รับผิดชอบในทุกรณี**

- สำหรับน้ำหนักของสัมภาระที่ทางสายการบินอนุญาตให้บรรจุได้ต่อเครื่องบิน คือ 23/30 กิโลกรัม

(สำหรับผู้โดยสารชั้นประหยัด / Economy Class Passenger)

การเรียกค่าระวางน้ำหนักเพิ่มเป็นสิทธิของสายการบินที่ท่านไม่อาจปฏิเสธได้ **ท่านควรสอบถามน้ำหนักก่อนจัดกระเป๋า**

- สำหรับกระเป๋าสัมภาระที่ทางสายการบินอนุญาตให้นำขึ้นเครื่องได้ ต้องมีน้ำหนักไม่เกิน 7 กิโลกรัม และมีความกว้าง+ยาว+สูง ไม่เกิน 115 เซนติเมตร หรือ 25 เซนติเมตร (9.75 นิ้ว) x 56 เซนติเมตร (21.5 นิ้ว) x 46 เซนติเมตร (18 นิ้ว)

- ในบางรายการทัวร์ ที่ต้องมีบินด้วยสายการบินภายในประเทศ น้ำหนักของกระเป๋าอาจจะถูกกำหนดให้ต่ำกว่ามาตรฐานได้ ทั้งนี้ขึ้นอยู่กับข้อกำหนดของแต่ละสายการบิน บริษัท ฯ ขอสงวนสิทธิ์ไม่รับประกันความรับผิดชอบค่าใช้จ่ายในน้ำหนักส่วนที่เกิน

- กระเป๋าและสัมภาระที่มีล้อเลื่อนและมีขนาดใหญ่เกินไป ไม่เหมาะกับการเป็นกระเป๋าถือขึ้นบนพาหนะการเดินทาง

- บริษัทฯขอสงวนสิทธิ์ในความรับผิดชอบต่อกรณีเกิดการสูญหาย, สูญหายของกระเป๋า และสัมภาระของผู้โดยสาร

อันเกิดจากสายการบิน ทางสายการบินผู้ให้บริการจะเป็นผู้รับผิดชอบตามกฎหมายของกรมการบินพาณิชย์

ซึ่งจะรับผิดชอบต่อการสูญหายหรือเสียหายของสัมภาระใบใหญ่ในวงเงินสูงสุดไม่เกิน 10,000 บาท / ท่าน

(ทางสายการบินจะพิจารณาค่าชดเชยตามความจำเป็น)

การสูบบุหรี่ (Smoking Area)

ในประเทศต่างๆ ในยุโรป มีการรณรงค์เรื่องการงดสูบบุหรี่ บนรถโค้ช, โรงแรม และสถานที่ต่าง ๆ

จะมีข้อกำหนดที่ชัดเจนในเรื่องการสูบบุหรี่ และมีสถานที่โดยเฉพาะสำหรับผู้สูบบุหรี่ ทั้งนี้เนื่องจากสุขภาพของคนส่วนรวม

การเดินทางเป็นครอบครัว (Family)

หากท่านเดินทางเป็นครอบครัวใหญ่ หรือเดินทางพร้อมสมาชิกในครอบครัว ที่ต้องได้รับการดูแลเป็นพิเศษ, เด็ก, และผู้สูงอายุ

มีโรคประจำตัว ไม่สะดวกในการเดินทางท่องเที่ยวในระยะเวลาเกินกว่า 4 - 5 ชั่วโมงติดต่อกัน

ท่านและครอบครัวต้องให้การดูแลสมาชิกภายในครอบครัวของท่านเอง เนื่องจากการเดินทางเป็นหมู่คณะ

หัวหน้าทัวร์มีความจำเป็นต้องดูแลคณะทัวร์ทั้งหมด

หมายเหตุและเงื่อนไขเพิ่มเติม

- กรณีที่ท่านออกบัตรโดยสารขาไป-ขากลับ และบัตรโดยสารภายในเอง (ตัวภายในประเทศ เช่น ตัวเครื่องบิน, ตัวรถทัวร์, ตัวรถไฟ) กรุณาติดต่อสอบถามเพื่อยืนยัน กับเจ้าหน้าที่ก่อนทุกครั้ง

และควรจองบัตรโดยสารภายในที่สามารถเลื่อนวันและเวลาเดินทางได้ เพราะมีบางกรณีนี้ที่สายการบินอาจมี การปรับเปลี่ยนไฟล์ทบิน

หรือ เวลาบิน โดยไม่แจ้ง ให้ทราบล่วงหน้า ทั้งนี้ขึ้นอยู่กับฤดูกาล สภาพภูมิอากาศ และ ตารางบินของท่าอากาศยาน เป็นสำคัญเท่านั้น
สิ่งสำคัญ ท่านจำเป็นต้องมาถึงสนามบินเพื่อเช็คอินก่อนเครื่องบิน อย่างน้อย 3 ชั่วโมง โดยในส่วนนี้หากเกิด

ความเสียหายใดๆ บริษัทของสงวนสิทธิ์ในการไม่รับผิดชอบค่าใช้จ่ายที่เกิดขึ้นใดๆทั้งสิ้น

- กรณีที่ออกบัตรโดยสาร (ตั๋ว) เรียบร้อยแล้ว มีรายละเอียดส่วนใดผิด

ทางบริษัทของสงวนสิทธิ์ในการรับผิดชอบไม่ว่าส่วนใดส่วนหนึ่ง

หากท่านไม่ดำเนินการส่งสำเนาหน้าแรกของหนังสือเดินทางให้ทางบริษัทเพื่อใช้ ในการออกบัตรโดยสาร

- หลังจากท่านชำระค่าตั๋วครบตามจำนวนเรียบร้อยแล้วทางบริษัทจะนำส่งใบนัดหมายและเตรียมตัวการ

เดินทางให้ท่านอย่างน้อย 3 หรือ 5 วัน ก่อนออกเดินทาง

- ในกรณีที่บริษัทออกบัตรโดยสารเครื่องบินแบบหมู่คณะ (ตัวกรุ๊ป) ท่านจะไม่สามารถเลื่อนไฟล์ท วันไปหรือกลับส่วนใดได้
จำเป็นจะต้องไป และ กลับ ตามกำหนดการเท่านั้น หากต้องการเปลี่ยนแปลงกรุณาติดต่อเจ้าหน้าที่เป็นกรณีพิเศษ

- กรณีที่ท่านเป็นอิสลาม ไม่ทานเนื้อสัตว์ หรือ แพ้อาหารบางประเภท กรุณาแจ้งเจ้าหน้าที่เป็นกรณีพิเศษ

- บริษัทฯ จะไม่รับผิดชอบต่อความเสียหายในเหตุการณ์ที่เกิดจากยานพาหนะ การยกเลิกเที่ยวบิน การล่าช้าของสายการบิน
ภัยธรรมชาติ การเมือง จราจร ประท้วง คำสั่งของเจ้าหน้าที่รัฐ และอื่นๆ ที่อยู่นอกเหนือการควบคุมของทางบริษัทฯ

- เมื่อท่านออกเดินทางไปกับคณะแล้ว ท่านงดใช้บริการใดบริการหนึ่ง หรือไม่เดินทางพร้อมคณะ ถือว่าท่านสละสิทธิ์ ไม่สามารถ
เรียกร้องค่าบริการคืนได้ ไม่ว่าจะกรณีใดๆทั้งสิ้น

- บริษัทของสงวนสิทธิ์ ในการไม่รับผิดชอบต่อค่าที่ขึ้น หากเกิดสิ่งของสูญหายระหว่างการเดินทางและของสงวนสิทธิ์ในการเรียกเก็บ
ค่าใช้จ่ายตามจริง กรณีที่ท่านลืมสิ่งของไว้ที่โรงแรมและจำเป็นต้องส่งมายัง จุดหมายปลายทางตามที่ท่านต้องการ

- บริษัทของสงวนสิทธิ์การเก็บค่าน้ำมันและภาษีสนามบินทุกแห่งเพิ่มหากสายการบินมีการปรับขึ้นก่อนวันเดินทาง

- เนื่องจากการเดินทางท่องเที่ยวในครั้งนี้ เป็นการชำระแบบจ่ายขาดกับบริษัทในต่างประเทศ ทางบริษัทจึงขอสงวนสิทธิ์ ไม่
สามารถขอรับเงินคืนได้ในบริการบางส่วน หรือ ส่วนใดส่วนหนึ่งที่ท่านไม่ต้องการได้รับบริการ หากระหว่างเดินทาง สถานที่ท่องเที่ยวใด
ที่ไม่สามารถเข้าชมได้ ไม่ว่าจะด้วยสาเหตุใดก็ตาม ทางบริษัทของสงวนสิทธิ์ในการไม่สามารถคืนค่าใช้จ่ายไม่ว่าส่วนใดส่วนหนึ่งให้ท่าน
เนื่องจากทางบริษัทได้ทำการจองและถูกเก็บค่าใช้จ่ายแบบเหมาจ่ายไปล่วงหน้าทั้งหมดแล้ว แต่หากกรณีสถานที่เข้าชม
ไม่สามารถเข้าชมได้ เนื่องจากสภาพอากาศ ทางบริษัทจะทำการเรียกเงินคืนจากบริษัทในต่างประเทศให้ท่าน ใช้เวลาทำการ 15-30 วัน
(ไม่รวมเสาร์-อาทิตย์)

- หากมีสถานที่ ร้านค้าที่ไม่สามารถเปิดให้บริการได้ภายหลัง โปรแกรมอาจมีการเปลี่ยนแปลงได้ตามความเหมาะสม

โดยไม่แจ้งให้ทราบ ล่วงหน้า โดยส่วนนี้ทางบริษัทจะคำนึงถึงประโยชน์ของลูกค้าเป็นสำคัญหากกรณีที่จำเป็นจะต้องมีค่าใช้จ่ายเพิ่ม
ทางบริษัทจะแจ้งให้ ทราบล่วงหน้า

- บริษัทฯ ขอสงวนสิทธิ์ในการยกเลิกการเดินทางในกรณีที่ผู้เดินทาง ต่ำกว่า 15 ท่าน

โดยที่แจ้งให้ผู้เดินทางทราบล่วงหน้าก่อน 10-15 วัน คำชี้ขาดดำเนินการไปแล้วท่านจะไม่สามารถขอเงินคืนได้

และขอสงวนสิทธิ์ในการเปลี่ยนแปลงการท่องเที่ยว รวมทั้งไม่สามารถรับผิดชอบต่อกรณีที่เกิดเหตุจำเป็นสุดวิสัยดังนี้

การล่าช้าของสายการบิน, การนัดหยุดงาน, ภัยธรรมชาติ, การก่อจลาจล, อุบัติเหตุ ฯลฯ

และทางบริษัทฯจะไม่รับผิดชอบต่อค่าใช้จ่ายที่เกิดขึ้น หากท่านถูกปฏิเสธการเข้าเมือง

อันเนื่องจากการกระทำที่ส่อไปในทางผิดกฎหมายหรือการหลบหนีเข้าเมือง ฯลฯ และจะไม่คืนเงินค่าตั๋วที่ท่านชำระมาแล้ว

หลังจากการจองตั๋วและชำระเงินมัดจำแล้ว ทางบริษัทฯ ถือว่าท่านได้ยอมรับในข้อตกลง

และเงื่อนไขที่บริษัทฯ ได้ระบุไว้ข้างต้นทุกประการ

เอกสารในการยื่นวีซ่าของประเทศสวีเดน (15- 30 วันทำการ)

*** คณะผู้เดินทางทุกท่านต้องมาสัมภาษณ์ที่ศูนย์รับยื่นวีซ่าประเทศโรมาเนียด้วยตัวเองทุกท่าน***

1. รูปถ่ายสี หน้าที่ตรง จำนวน 1 ใบ (ขนาด 1 นิ้ว หรือ 2 นิ้ว) ติดในใบสมัคร
2. หนังสือเดินทาง (Passport) (พร้อมสำเนาหน้าที่มีรูปถ่าย 1 ชุด) มีอายุเหลือหลังวันที่จะเดินทางกลับ 3 เดือนเป็นอย่างต่ำและมีหน้าว่างติดกัน 2 หน้า หากมีหนังสือเดินทางเล่มเก่าให้ยื่นด้วย
3. สำหรับเด็กให้ยื่นสูติบัตร (ภาษาอังกฤษ) ประกอบใบสมัคร ส่วนผู้ที่เดินทางกับคู่สมรส ให้ยื่นใบทะเบียนสมรส (ภาษาอังกฤษ) เพิ่มมาด้วย สำหรับผู้ขอวีซ่าที่ไม่ได้ถือหนังสือเดินทางของราชอาณาจักรไทย ให้ยื่นใบอนุญาตทำงานในประเทศไทยที่มีอายุอย่างต่ำ 2 ปีพร้อมกับสัญญาการจ้างงาน, ใบอนุญาตให้มีถิ่นที่อยู่ในประเทศ และวีซ่าอนุญาตให้กลับเข้ามาในราชอาณาจักรไทย (Re-entry visa) (พร้อมสำเนา 1 ชุด)
4. หลักฐานการทำงานฉบับจริง เช่น จดหมายรับรองการทำงาน (ภาษาอังกฤษ) หรือเอกสารอื่นในทำนองเดียวกัน หลักฐานการชำระภาษีเงินได้ถ้ามีธุรกิจส่วนตัว ให้ยื่นสำเนาหนังสือจดทะเบียนธุรกิจ หรือหนังสือจดทะเบียนพาณิชย์ (ภาษาอังกฤษ) พร้อมทั้งหลักฐานการชำระภาษี(สำเนาที่มีการรับรอง) ถ้าเป็นนักเรียน/นักศึกษา ให้ยื่นจดหมายรับรองจากสถาบันการศึกษา (ภาษาอังกฤษ)
5. หลักฐานการเงินย้อนหลัง 6 เดือน เช่น สมุดบัญชีเงินฝากพร้อมสำเนา, bank statement, หรือเอกสารอื่นในทำนองเดียวกัน กรณีไปติดต่อธุรกิจต้องแสดงหลักฐานการเงินทั้งส่วนตัวและของบริษัท
6. วีซ่าประเภทท่องเที่ยวต้องสามารถสำแดงได้ว่ามีเงินค่าใช้จ่ายส่วนตัวมูลค่าเท่ากับ 50 € ต่อวัน ตลอดเวลาที่อยู่ในประเทศกลุ่มเชงเก้น
7. ผู้ขอวีซ่าที่อายุต่ำกว่า 20 ปีต้องมีหนังสือยินยอมจากบิดาและมารดา ให้สมัครวีซ่า และเดินทางระบุวันที่อย่างถูกต้องออกโดยเขตท้องที่ ตามทะเบียนบ้านของเด็ก แปลเป็นภาษาอังกฤษ และนำไปประทับตรารับรองจากกรมการกงสุล ถนนแจ้งวัฒนะ
8. เอกสารเพิ่มเติมอื่นๆ ที่เกี่ยวข้อง หรือ สัมพันธ์กับการเดินทาง

***สถานทูตฯ อาจขอเอกสารอื่นเพิ่มเติม หรือนัดสัมภาษณ์ตามความจำเป็น ***

- การบิดเบือนข้อเท็จจริงประการใดก็ตาม อาจจะถูกจับ มีให้เดินทางเข้าประเทศเป็นการถาวร และถึงแม้ว่าท่านจะถูกปฏิเสธวีซ่า สถานทูตไม่คืนค่าธรรมเนียมที่ได้ชำระไปแล้ว และหากต้องการขอยื่นคำร้องใหม่ ก็ต้องชำระค่าธรรมเนียมใหม่ทุกครั้ง
- กรณีที่ท่านยกเลิกการเดินทางภายหลังจากได้วีซ่าแล้ว ทางบริษัทฯ ขอสงวนสิทธิ์ในการแจ้งสถานทูต ยกเลิกวีซ่าของท่าน เนื่องจากการขอวีซ่าในแต่ละประเทศ จะถูกบันทึกไว้เป็นสถิติในนามของบริษัทฯ ทางสถานทูตไม่มีนโยบายในการคืนค่าธรรมเนียมวีซ่าให้กับผู้ร้องขอ หากท่านไม่ผ่านการพิจารณาวีซ่า ไม่ว่าจะเป็เหตุผลใดก็ตาม ท่านไม่สามารถเรียกคืนค่าวีซ่าได้

หลังจากการจองตั๋วและชำระเงินมัดจำแล้ว ทางบริษัทฯ ถือว่าท่านได้ยอมรับในข้อตกลง

และเงื่อนไขที่บริษัทฯ ได้ระบุไว้ข้างต้นทุกประการ