



บริษัท ทอฟันทัวร์ จำกัด

โทรศัพท์ 053-021388 , 097-9356241 , 097-9356429 , 097-9235515

169/27 โครงการสตาร์อเวนิว5 ม.4 ต.สันผักหวาน อ.หางดง จ.เชียงใหม่

ใบอนุญาตเลขที่ 21/00928 www.torfuntour.com, torfun_tour@hotmail.com

บินตรงเชียงใหม่ - เกาหลี ใบไม้เปลี่ยนสี 25-29 ตุลาคม ช่วงเวลาที่สวยที่สุดของปี

ชมใบไม้เหลือง เกาะนามิ

ชมใบไม้แดง เล็ชมน้ำแดง

งานฮาโลวีน สวนสนุกเอเดนวัลเลย์

ถ่ายรูปสวยๆ กับหนังสีแสดนเล่ม ชูออน สตาร์ฟิลล์

ช้อปปิ้งจิวเวลรี่ เมียงยอง ฮงแด ร้านน้ำป่าแดง

ชมวัดสวยๆ หอตอมยโซลทาดอ



เพียงท่านละ 24,900 บาท

- ✓ รวมทุกอย่าง รวมทิพย์ไกด์ ฟรี ลงทะเบียน K-ETA (1 ครั้ง)
- ✓ รวมทุกอย่าง น้ำหนักกระเป๋าใบโหลดถึง 20 ก.ก. ถังน้ำดื่มร้อนอีก 10 ก.ก.
- ✓ รวมทุกอย่าง อาหารตรึมทุกมื้อ
- ✓ รวมทุกอย่าง ประกันสุขภาพ และ ประกันอุบัติเหตุ
- ✓ คุ้มทุกอย่าง โปรแกรมดี โรงแรมดี รถดี

วันแรก สนามบินเชียงใหม่

20.00 น. คณะพร้อมกันที่ **สนามบินเชียงใหม่** อาคารผู้โดยสารขาออกระหว่างประเทศ สายการบิน **EASTAR JET (ZE)** โดยมีเจ้าหน้าที่จากทางบริษัทฯ คอยให้การต้อนรับและอำนวยความสะดวกในการเช็คอิน โหลดสัมภาระและเอกสารต่าง **บริการของว่างรองท้องก่อนขึ้นเครื่องจาก แม็คโดนัลด์**

22.45 น. เหนินฟ้าสู่ **เกาหลี** โดยสายการบิน **EASTAR JET** เที่ยวบินที่ **ZE518** โหลดสัมภาระได้ **20 ก.ก.** (ใช้เวลาเดินทางประมาณ 5 ช.ม.)

วันที่สอง สนามบินอินซอน - ไร่ไม้เปลี่ยนสี เกาะนามิ- ป้อมฮวาซอง - ห่องสมุดสตาร์ฟิลด์ ชูวอน

06.25 น. เดินทางถึง **สนามบินอินซอน** ประเทศเกาหลีใต้ ผ่านพิธีการตรวจคนเข้าเมืองและศุลกากรแล้ว นำท่านขึ้นรถโค้ชปรับอากาศ สัมผัสภูมิประเทศริมทะเลของเกาะอินซอน
เดินทางสู่ **เกาะนามิ** สถานที่ชมไร่ไม้เปลี่ยนสีที่สวยที่สุดแห่งหนึ่งของเกาหลี มีครบทั้งทิวต้นแปะก๊วยสีเหลืองอร่าม และต้นเมเปิ้ลสีส้มแดงสดใส **ให้เวลาทุกท่านได้เก็บภาพบรรยากาศไร่ไม้เปลี่ยนสีอย่างเต็มอิ่ม**

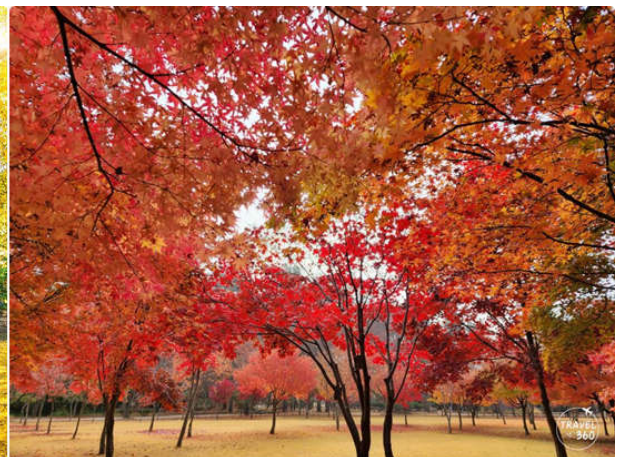
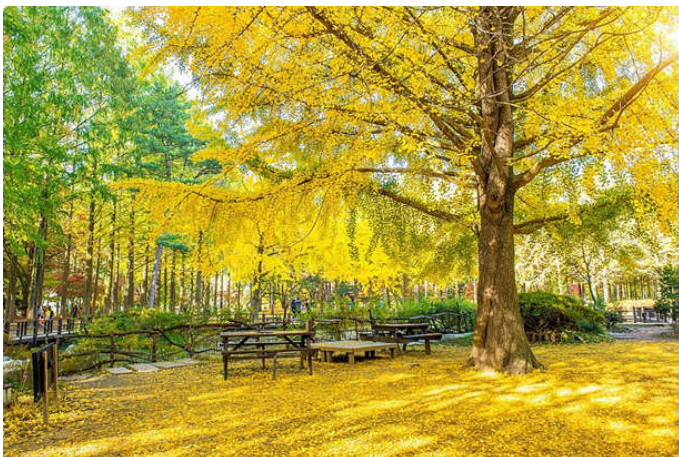

กลางวัน รับประทานอาหารกลางวัน ณ ภัตตาคาร (เมนูคัดค้านี้) หรือไก่บาร์บีคิวผัดซอสเกาหลี

เดินทางสู่ **ป้อมฮวาซอง** ตั้งอยู่ที่เมืองชวอนทางตอนใต้ของกรุงโซล สร้างขึ้นในช่วง ค.ศ.1794-1796 โดยพระมหากษัตริย์ลำดับที่ 22 แห่งราชอาณาจักรโชซอน เพื่อใช้เป็นที่ประทับและเป็นที่พักพระศพของ เจ้าชายรัชทายาทชังฮอน ที่ถูก ลงโทษโดยการขังไว้ในถังข้าวและให้อดข้าวอดน้ำ 7 วันจนสิ้นพระชนม์ ภายในถังข้าว



จากนั้นนำท่านสู่ **ห้องสมุด Starfield Library** เป็นที่เที่ยวดำรงรูปสุดชิคแห่งใหม่ของเมืองชวอน ที่เพิ่งเปิดได้ไม่นาน เหมาะกับนักท่องเที่ยว ที่มาเที่ยวเกาหลีหลายครั้งแล้ว และอยากเปลี่ยนบรรยากาศ หามุมใหม่ๆ ที่ใหม่ๆ ไว้สำหรับเช็คอิน เพราะที่นี่มีการออกแบบตกแต่งที่สวยงาม แปลกตา ไม่น่าเบื่ออย่างที่เรามักจะนึกภาพห้องสมุดทั่วไป

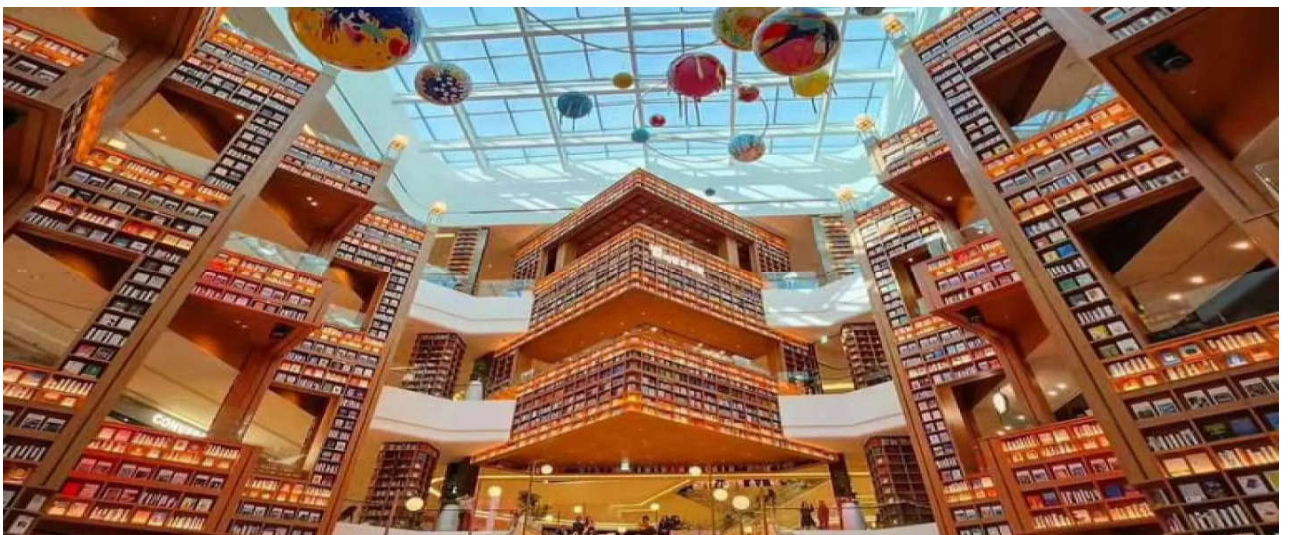

ค่า รับประทานอาหารค่ำ ณ ภัตตาคาร เมนูซาบู ซาบู สุกี้เห็ดหม้อไฟ
ที่พัก Home Stay Suwon หรือเทียบเท่าระดับ 3.5*

วันที่สาม สวนสนุกเอเวอร์แลนด์ – พิพิธภัณฑสถานห่วย – ศูนย์เครื่องสำอาง – ช้อปปิ้งสังอีก

เช้า รับประทานอาหารเช้า ณ ห้องอาหารของโรงแรม

นำท่านเดินทางสู่ **สวนสนุกเอเวอร์แลนด์** สวนสนุกกลางแจ้งที่ใหญ่ที่สุดในประเทศเกาหลี อิสระเวลาให้ท่านเพลิดเพลินและสนุกสนานกับเครื่องเล่นต่างๆ พร้อมด้วยบัตรเครื่องเล่นแบบ **SPECIAL PASS TICKET** (ไม่จำกัดรอบ เล่นได้ทุกอย่าง) เก็บภาพสวยๆ หรือจะนั่งรถบัสท่องป่าซาฟารี ชมไลเกอร์ ลูกผสมระหว่างเสือกับสิงโต หนึ่งเดียวในโลกได้ที่นี้



กลางวัน รับประทานอาหารกลางวัน ณ ภัตตาคาร (เมนูคาลบี้ หมูย่างเกาหลี) อาหารพื้นเมืองเกาหลีที่เลื่องชื่อและรู้จักกันดีทั่วโลกมีรสชาติออกหวานนุ่มและกลมกล่อม นำเนื้อหมูย่างบนเตาถ่านแบบดั้งเดิมและตัดเป็นชิ้นพอคำห่อทานแบบเมียงคำไทย โดยใส่น้ำจิ้มเต้าเจี้ยวและเครื่องเคียงที่ชอบหรือข้าวสวยร้อนๆ ตามความชอบ เสิร์ฟพร้อมน้ำซุปรสอร่อย

จากนั้นนำท่านเข้าสู่ **กรุงโซล** เมืองหลวงของประเทศเกาหลีใต้

นำท่านสู่ **พิพิธภัณฑ์紗紗** ซึ่งท่านจะได้เรียนรู้การทำ紗紗ของชาวเกาหลี ประวัติความเป็นมาและความผูกพันที่ชาวเกาหลีที่มีต่อ紗紗 พร้อมแต่งชุดฮันบกถ่ายภาพสวยๆ



นำท่านช้อปปิ้งสินค้าเครื่องสำอางที่ **COSMETIC GALLERY** เป็นศูนย์รวมของเครื่องสำอางของเกาหลี อาทิเช่น ROJUKISS, LOTREE และอีกมากมายหลากหลายแบรนด์เนมที่นำเข้ามาจากทั่วโลกอิสระท่านเลือกซื้อได้ตามอัธยาศัย

นำท่านสู่ **ย่านฮงอิก** ถนนหน้ามหาวิทยาลัยฮงอิก ตลาดงานศิลป์ซึ่งเต็มไปด้วยสีสันของงานหัตถกรรม เครื่องประดับ ตุ๊กตา เสื้อผ้ากระเป๋าและเครื่องใช้ภายในบ้าน เหล่านี้มีทั้งที่ทำมาจากโลหะ ผ้า และวัสดุอื่น ๆ จากฝีมือของเหล่าศิลปินวัยรุ่นที่มีความมุ่งมั่นที่ต้องการจัดแสดงและขายของ ประดิษฐ์ทำมือที่แห่งนี้จึงถือเป็นสถานที่ยอดนิยมสำหรับวัยรุ่น และในบริเวณนั้นยังมีร้านกาแฟแปลกใหม่, ห้องงานศิลป์ นั่งเล่น, ร้านอาหารรสเด็ดและมีกิจกรรมคลับเดย์

ค่ำ **รับประทานอาหารเย็น ณ ภัตตาคาร**

ที่พัก **L'ART HOTEL หรือเทียบเท่าระดับ 3.5***

วันที่สี่ ศูนย์โสม – ศูนย์สมุนไพร – พระราชวังที่อกซุคุง – หมู่บ้านบุคซอน – ดิวดีฟรี – ตลาดเมียงดง

เช้า รับประทานอาหารเช้า ณ ห้องอาหารของโรงแรม

นำท่านชม **ศูนย์โสมรัฐบาล** เรียนรู้วิธีการปลูกและดูแลโสมอย่างไรให้ได้คุณภาพดีจากเจ้าหน้าที่ ที่ผ่านการอบรมจากรัฐบาลเกาหลี พร้อมเลือกซื้อผลิตภัณฑ์โสมต่างๆ ที่ราคาถูกกว่าเมืองไทยไว้บำรุงสุขภาพตัวท่านเองหรือเป็นของฝากสำหรับครอบครัว

จากนั้นนำท่านสู่ **ศูนย์สมุนไพรเกาหลี** ให้ท่านได้รับชมสมุนไพรที่คัดเลือกและดูแลอย่างพิถีพิถัน อิสระให้ท่านได้เลือกชมและเลือกซื้อสินค้าเป็นของฝาก

นำท่านเยี่ยมชม **พระราชวังที่อกซุคุง** ตั้งอยู่ที่ห้วมุมสี่แยกใจกลางเมืองที่คึกคักที่สุดของกรุงโซล ซึ่งเป็นเพียงพระราชวังแห่งเดียวที่ล้อมรอบด้วยอาคารสไตล์ตะวันตกที่เพิ่มความแปลกตาของทิวทัศน์ได้ เป็นพระราชวังที่เล็กที่สุดในบรรดา 5 พระราชวังของเกาหลี มีจุดเด่นคืออาคารภายในพระราชวังนั้นเป็นการผสมผสานระหว่างวัฒนธรรมเกาหลีและวัฒนธรรมตะวันตกด้วย เนื่องจากมีพื้นที่ไม่มาก ทำให้สามารถเดินชมได้จนทั่วบริเวณ ไฮไลท์คือ ริมกำแพงวัง จะมีต้นไม้ที่กำลังเปลี่ยนสีสวยงามมาก



เที่ยง รับประทานอาหารกลางวัน ณ ภัตตาคาร เมนูไก่ตุ๋นโสม

จากนั้นนำท่านชม **หมู่บ้านบุกชนฮันอก** หมู่บ้านบุกชนฮันอกแห่งนี้ ในอดีตเป็นหมู่บ้านที่มีชื่อเสียงโด่งดังมาก ๆ เพราะเป็นที่อยู่อาศัยของเหล่าบรรดาขุนนางระดับสูง เป็นสถานที่ท่องเที่ยวทางประวัติศาสตร์ที่แสดงถึงมรดกทางวัฒนธรรมที่มีมาตั้งแต่สมัยราชวงศ์โชซอน ซึ่งคนพื้นถิ่นจะเรียกหมู่บ้านแห่งนี้แบบง่ายๆ สั้น ๆ ว่า "หมู่บ้านบุกซอน" ซึ่งในภาษาเกาหลีจะหมายถึงหมู่บ้านทางเหนือนั่นเอง

จากนั้นให้ท่านช้อปปิ้งสินค้าปลอดภาษี ณ **DUTY FREE** มีสินค้าแบรนด์เนมชื่อดังให้ท่านได้เลือกชม และเลือกซื้ออาทิ **GUCCI, FENDI, PRADA, HERMES** หรือเครื่องสำอางผสมโสมคุณภาพดี **SULHWASOO** และ **Hera, the Face Shop**

นำท่านช้อปปิ้ง **ตลาดเมียงดง** แหล่งช้อปปิ้งชั้นนำและสถานที่รวมแฟชั่นชั้นนำของกรุงโซล หรือที่คนไทยรู้จักในชื่อของสยามสแควร์เกาหลี ท่านจะได้พบกับสินค้าวัยรุ่นมากมายหลากหลายยี่ห้อ ไม่ว่าจะเป็นเครื่องสำอางค์ยี่ห้อดัง ๆ เสื้อผ้าแฟชั่นมีสไตล์, รองเท้าแฟชั่นน่ารัก ๆ, รองเท้าผ้าใบเก๋ ๆ ร้านกระเป๋าแฟชั่น รวมถึงเครื่องประดับต่าง ๆ นอกจากนี้ยังมีร้านอาหารและร้านคาเฟ่น่ารัก ๆ ฯลฯ ซึ่งที่นี่จะมีวัยรุ่นหนุ่มสาวเกาหลีไปรวมตัวกันมากมาย



ค่า **รับประทานอาหารเย็น ณ ภัตตาคาร**
ที่พัก **L'ART HOTEL หรือเทียบเท่าระดับ 3***

วันที่ห้า น้ำมันสนเข้มแดง - หอคอยโซลทาวเวอร์ - ซุปเปอร์มาร์เก็ต - เชียงใหม่

เช้า รับประทานอาหารเช้า ณ ห้องอาหารของโรงแรม

จากนั้นนำท่านสู่ **ศูนย์สมุนไพรสนเข้มแดง** ซึ่งผลิตจากใบสนเข้มแดงในประเทศเกาหลีซึ่งจะใช้ต้นสนเข้มแดงจากยอดเขาที่ประเทศเกาหลีเหนือมาผลิตโดยใช้เทคโนโลยีพร้อมกับการวิจัยที่ประเทศเกาหลีได้ออกมาเป็นน้ำมันสนเข้มแดง

นำท่านชม **หอคอยโซลทาวเวอร์ (ไม่รวมค่าขึ้นลิฟต์และค่าขึ้นกระเช้า)** ซึ่งถือว่าเป็นสัญลักษณ์ของกรุงโซลเลยก็ว่าได้ เป็นสถานที่ยอดนิยมที่หนุ่มสาวเกาหลีไม่พลาดที่จะมาเที่ยวกัน มีผู้คนให้ความนิยมเดินทางมาถ่ายภาพ ท่านสามารถขึ้นไปบนเฉลียงบริเวณหลังคา ซึ่งจะเห็นทิวทัศน์ของกรุงโซล เป็นสถานที่สุดโรแมนติกที่บรรดาคู่รักเกาหลีนิยมนำมาแม่กุญแจมาคล้องกัน



กลางวัน รับประทานอาหารกลางวัน ณ ภัตตาคาร เมนูพุลโกกิ

นำทุกท่านเดินทางไปยังสนามบิน ระหว่างทางแวะ **ซูเปอร์มาร์เก็ต** ให้ท่านได้เลือกซื้อขนมเกาหลี ช็อกโกแลต กิมจิ มาม่า ผลไม้ หมอนสุภาพ ฯลฯ



17.35 น. นำท่านเดินทางกลับ **เชียงใหม่** โดยสายการบิน **EASTAR JET** เที่ยวบินที่ **ZE517**
 21.35 น. ถึง **สนามบินเชียงใหม่** โดยสวัสดิภาพ

อัตราค่าบริการ

รวมภาษีสนามบินและภาษีตัวทุกชนิดแล้ว **สงวนสิทธิ์เก็บเพิ่มหากสายการบินมีการปรับขึ้นก่อนวันเดินทาง**

กำหนดการเดินทาง	สายการบิน	ผู้ใหญ่ ท่านละ	เด็ก	พักเดี่ยว เพิ่ม
ตุลาคม 2567				
25 - 29	Eastar Jet	24,900.-	ไม่มีราคาเด็ก	4,500

หมายเหตุ

1. ขอสงวนสิทธิ์ในการเปลี่ยนแปลงเที่ยวบินทั้งไปและกลับโดยมีต้องแจ้งให้ทราบล่วงหน้า
2. ขอสงวนสิทธิ์ในการเปลี่ยนแปลงโปรแกรม หรือรายการอาหาร โดยไม่ต้องแจ้งให้ทราบล่วงหน้า ทั้งนี้ขึ้นอยู่กับความเหมาะสมตามสถานการณ์

เงื่อนไขการจองและการให้บริการ

1. ในการจองครั้งแรก **มัดจำท่านละ 10,000 บาท** นับจากวันที่จองหรือทั้งหมดส่วนที่เหลือชำระก่อนเดินทาง **20 วัน**
2. ยกเลิกก่อนการเดินทาง 30 วัน - คืนค่าใช้จ่ายทั้งหมด ยกเว้นกรณีที่เดินทางช่วงวันหยุดหรือเทศกาลที่ต้องการันตีมัดจำกับสายการบินหรือ **กรุ๊ปที่มีการการันตีค่ามัดจำที่พักโดยตรงหรือโดยการผ่านตัวแทนในประเทศ หรือต่างประเทศ รวมถึงเที่ยวบินพิเศษเช่น Charter Flight, Extra Flight จะไม่มีการคืนเงินมัดจำหรือค่าทัวร์ทั้งหมด**

3. ยกเลิกก่อนการเดินทาง 20-29 วัน - ไม่คืนค่ามัดจำ
4. ยกเลิกก่อนการเดินทาง 10-19 วัน - เก็บค่าใช้จ่าย 50% ของราคาทัวร์
5. ยกเลิกก่อนการเดินทาง 1-9 วัน - ไม่คืนค่าใช้จ่ายทั้งหมด
6. ในกรณีที่กองตรวจคนเข้าเมืองทั้งที่กรุงเทพฯ และในต่างประเทศปฏิเสธมิให้เดินทางออกหรือเข้าประเทศที่ระบุในรายการบริษัทฯ ขอสงวนสิทธิ์ที่จะไม่คืนค่าบริการไม่ว่ากรณีใด ๆ ทั้งสิ้น

ราคาทัวร์รวม

1. ค่าตัวเครื่องบินไป-กลับ ตามเส้นทางที่ระบุในรายการชั้นประหยัด ไป-กลับพร้อมคณะ
2. ค่าอาหารทุกมื้อ ตามที่ระบุในรายการ
3. ค่าเข้าชมสถานที่ต่าง ๆ ตามรายการ
4. ค่าที่พักตามระบุในรายการ พักห้องละ 2 ท่าน หรือ 3 ท่านกรณีพิเศษ
5. ค่ารถรับ-ส่ง และนำเที่ยวตามรายการ
6. ค่าภาษีสนามบินทุกแห่งที่มี
7. ค่าน้ำหนักกระเป๋าสัมภาระท่านละ 20 กก. และนำขึ้นเครื่องได้ 10 กก.
8. ค่าหัวหน้าทัวร์ผู้ชำนาญเส้นทาง นำท่านท่องเที่ยวตลอดรายการในต่างประเทศ
9. ค่าประกันสุขภาพ วงเงินท่านละ 1,000,000 บาท (เงื่อนไขตามกรมธรรม์)
10. ทิปไกด์และคนขับรถ 1,500 บาท / ค่าลงทะเบียน K-ETA 1 ครั้ง

ราคาทัวร์ไม่รวม

1. ค่าใช้จ่ายส่วนตัว อาทิ ค่าทำหนังสือเดินทาง, ค่าโทรศัพท์ส่วนตัว, ค่าช้อปปิ้ง, มินิบาร์ในห้อง, รวมถึงค่าอาหาร และเครื่องดื่มที่สั่งเพิ่มนอกเหนือรายการ (หากท่านต้องการสั่งเพิ่ม กรุณาติดต่อหัวหน้าทัวร์แล้วจ่ายเพิ่มเองต่างหาก)
2. **ค่าภาษีมูลค่าเพิ่ม 7% และภาษีหัก ณ ที่จ่าย 3%**
3. ค่าน้ำหนักกระเป๋าสัมภาระ ที่หนักเกินสายการบินกำหนด (ปกติ 20 กก.)
4. ค่าวีซ่าสำหรับพาสปอร์ตต่างด้าว กรุณาเตรียมเอกสารคือ 1)พาสปอร์ต 2)ใบประจำตัวคนต่างด้าว 3) ใบสำคัญถิ่นที่อยู่ 4)สำเนาทะเบียนบ้าน(ถ้ามี) 5)สมุดบัญชีเงินฝาก(ถ้ามี) 6)รูปถ่ายสี 2 นิ้ว 2 รูป แล้วทางบริษัทฯจะเป็นผู้ดำเนินการยื่นวีซ่าให้ท่าน โดยจ่ายค่าบริการต่างหาก (สำหรับหนังสือเดินทางต่างด้าว เจ้าของหนังสือเดินทางต้องทำเรื่องแจ้งเข้า-ออกด้วยตนเองก่อนจะยื่นวีซ่า)

หมายเหตุ

1. จำนวนผู้เดินทางขั้นต่ำ ผู้ใหญ่ 15 ท่าน ขึ้นไป (กรณีลูกค้า 8 ท่าน ออกเดินทางโดยไม่มีหัวหน้าทัวร์)

2. เที่ยวบิน ราคาและรายการท่องเที่ยว สามารถเปลี่ยนแปลงได้ตามความเหมาะสม โดยคำนึงถึงผลประโยชน์ของผู้เดินทางเป็นสำคัญ
3. หนังสือเดินทาง ต้องมีอายุเหลือใช้งานไม่น้อยกว่า 6 เดือน และบริษัทฯ รับเฉพาะผู้มีจุดประสงค์เดินทางเพื่อท่องเที่ยวเท่านั้น
4. ทางบริษัทฯ จะไม่รับผิดชอบใดๆ ทั้งสิ้น หากเกิดกรณีความล่าช้าจากสายการบิน, การประท้วง, การนัดหยุดงาน, การก่อกวนจลาจล หรือกรณีที่ท่านถูกปฏิเสธ การเข้าหรือออกเมืองจากเจ้าหน้าที่ตรวจคนเข้าเมือง หรือเจ้าหน้าที่กรมแรงงานทั้งจากไทย และต่างประเทศซึ่งอยู่นอกเหนือความรับผิดชอบของบริษัทฯ และไม่คืนค่าใช้จ่ายใดๆ ทั้งสิ้น
5. ทางบริษัทฯ จะไม่รับผิดชอบใดๆ ทั้งสิ้น หากท่านใช้บริการของทางบริษัทฯ ไม่ครบ อาทิ ไม่เที่ยวบางรายการ, ไม่ทานอาหารบางมื้อ เพราะค่าใช้จ่ายทุกอย่าง ทางบริษัทฯ ได้ชำระค่าใช้จ่ายให้ตัวแทนต่างประเทศแบบหมาขาดก่อนออกเดินทางแล้ว
6. ทางบริษัทฯ จะไม่รับผิดชอบใดๆ ทั้งสิ้น หากเกิดสิ่งของสูญหายจากการโจรกรรม และ/หรือ เกิดอุบัติเหตุที่เกิดจากความประมาทของตัวนักท่องเที่ยวเอง
7. ตัวเครื่องบินเป็นตัวราคาพิเศษ กรณีที่ท่านไม่เดินทางพร้อมคณะไม่สามารถนำมาเลื่อนวันหรือคืนเงินได้
8. เมื่อท่านตกลงชำระเงินไม่ว่าทั้งหมดหรือบางส่วนกับทางบริษัทฯ ทางบริษัทฯ จะถือว่าท่านได้ยอมรับในเงื่อนไขข้อตกลงต่างๆ ที่ได้ระบุไว้แล้วทั้งหมด

ข้อแนะนำเพิ่มเติม สำหรับผู้ที่ต้องการเดินทางไปท่องเที่ยวประเทศเกาหลีใต้

1. ผู้เดินทางที่ยังคงสภาพการเป็นนักศึกษา กรุณาเตรียมใบรับรองการเป็นนักศึกษาจากสถาบันการศึกษาเป็นภาษาอังกฤษติดตัวไปด้วยอาจจะต้องใช้ในบางกรณี
2. ผู้เดินทางที่เป็นข้าราชการ พนักงานรัฐวิสาหกิจ และพนักงานบริษัทเอกชนต่างๆ กรุณาเตรียมบัตรประจำตัวข้าราชการหรือใบรับรองการทำงานเป็นภาษาอังกฤษอาจจะต้องใช้ในบางกรณี
3. ผู้เดินทางที่ทำเล่มพาสปอร์ตใหม่เนื่องจากเล่มเก่าหมดอายุให้พกหนังสือเดินทางเล่มเก่าติดตัวไปด้วยอาจจะต้องใช้ในบางกรณี
4. กรุณาพกบัตรเครดิต (ถ้ามี) และเงินสดติดตัว ทั้งเงินวอนและเงินสกุล USD กองตรวจคนเข้าเมืองอาจจะขอดูในบางกรณี

ผู้จัดจะไม่รับผิดชอบและไม่สามารถคืนค่าใช้จ่ายต่างๆ ได้เนื่องจากการเหมาจ่ายกับตัวแทนต่างๆ ในกรณีที่ผู้เดินทางไม่ผ่านการพิจารณาในการตรวจคนเข้าเมือง-ออกเมือง ไม่ว่าจะเป็นกองตรวจคนเข้าเมืองหรือกรมแรงงานของทุกประเทศในรายการท่องเที่ยวอันเนื่องมาจากการกระทำที่ส่อไปในทางผิดกฎหมาย การหลบหนี เข้าออกเมือง เอกสารเดินทางไม่ถูกต้อง หรือ การถูกปฏิเสธในกรณีอื่น ๆ